

# KİŞİSEL BİLGİLERİNİZİ KAYDETME

**NOT: Lütfen Yeşil kutucuklara dikkat ediniz**

1. E yaygın sitesine giriniz.

<https://e-yaygin.meb.gov.tr>

2. **E-devlet Girişi** düğmesine tıklayınız.(E-devlet şifresi olmayanlar postaneden e-devlet şifrelerini almalıdır)

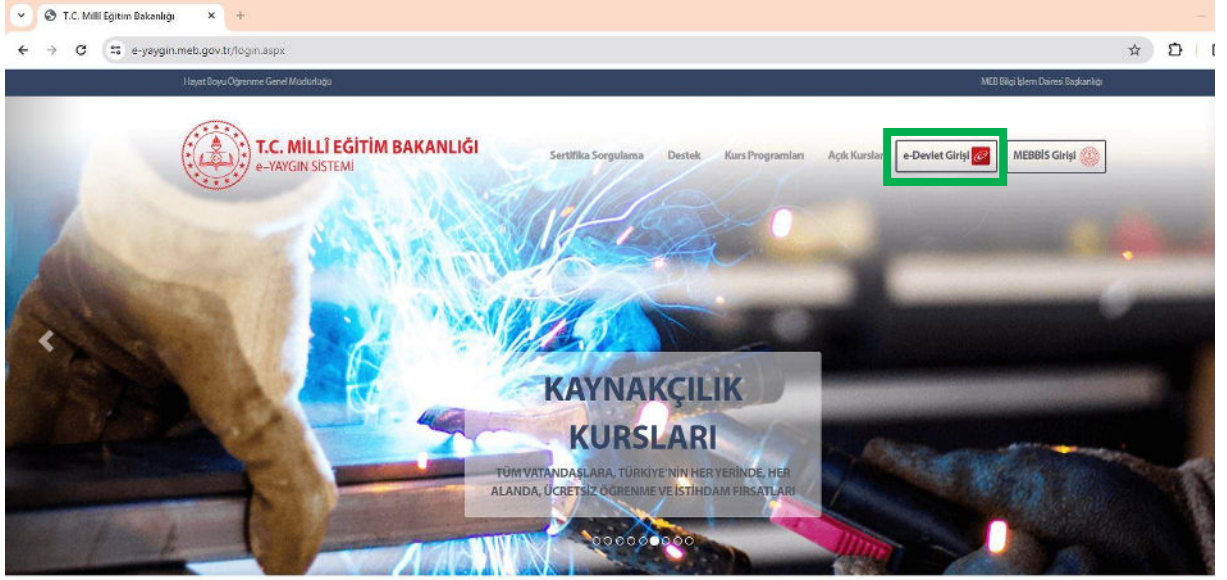

3. Karşınıza gelen pencerede T.C Kimlik No kutusuna **T.C Kimlik Numaranızı** , **E devlet şifresi** kutusuna E-devlet şifrenizi girip **Giriş Yap** düğmesine basınız

4. Açılan pencereden **Kişisel Bilgiler** komutuna tıklayınız

5. Tekrar **Kişisel Bilgilere** tıklayınız

6. Açılan formda Kişisel Bilgilerinizi doldurunuz. Yanında \* işareti bulunan alanlar doldurulması zorunlu olan kutucuklardır. **Size ulaşıp , başvuru yaptığınız kurslar hakkında bilgi verebilmemiz için mutlaka Cep Telefon numaranızı doğru ve eksiksiz olarak giriniz.** Formu doldurduktan sonra **“Kaydet”** butonuna tıklayınız

TC Kimlik No	
Adı Soyadı	
Doğum Yeri	
Doğum Tarihi	
Cinsiyet:	
Telefon İş:	+90
Telefon GSM (*):	+90
E-Posta (*):	
Adres (*):	
Eğitim Durumu	Lisans
Çalışma Durumu	Öğrenci
Engel Durumu	Engelli Durumu Yoktur

7. Kimlik Bilgileri Güncelleme İşlemi Başarılı uyarısını alacaksınız. Böylece Kişisel Bilgileriniz güncellenmiş olacaktır. Özellikle “Cep Telefonu” bilginizin doğruluğu sizi kursa davet edebilmemiz için önemlidir.

← → ↻ e-yaygin.meb.gov.tr/OGR/OGR01001.aspx ☆

T.C. MİLLÎ EĞİTİM BAKANLIĞI  
e-Yaygın Sistemi

**Kişisel Bilgiler**

▼ Kişisel Bilgiler  
Kişisel Bilgiler  
Kişisel Fotoğraf  
Kurslarım  
Belgelerim

**Kaydet** **Yenile**

**Bilgilendirme** ✕  
✓ Kimlik Bilgileri Güncelleme İşlemi Başarılı...

**Kurum Seç** **Ana Sayfa**

TC Kimlik No: **20615370510**

Adı Soyadı: **SEÇİL YÜZGÜL**

Doğum Yeri:

Doğum Tarihi:

Cinsiyet:

Telefon İş:

Telefon GSM (\*):

E-Posta (\*):

Adres (\*):

Eğitim Durumu:

Çalışma Durumu:

Engel Durumu:

# KURS BAŞVURUSU YAPMA

**NOT: Lütfen Yeşil kutucuklara dikkat ediniz**

1. E yaygın sitesine giriniz

<https://e-yaygin.meb.gov.tr>

2. **E-devlet Girişi** düğmesine tıklayınız.(E-devlet şifresi olmayanlar postaneden e-devlet şifrelerini almalıdır)

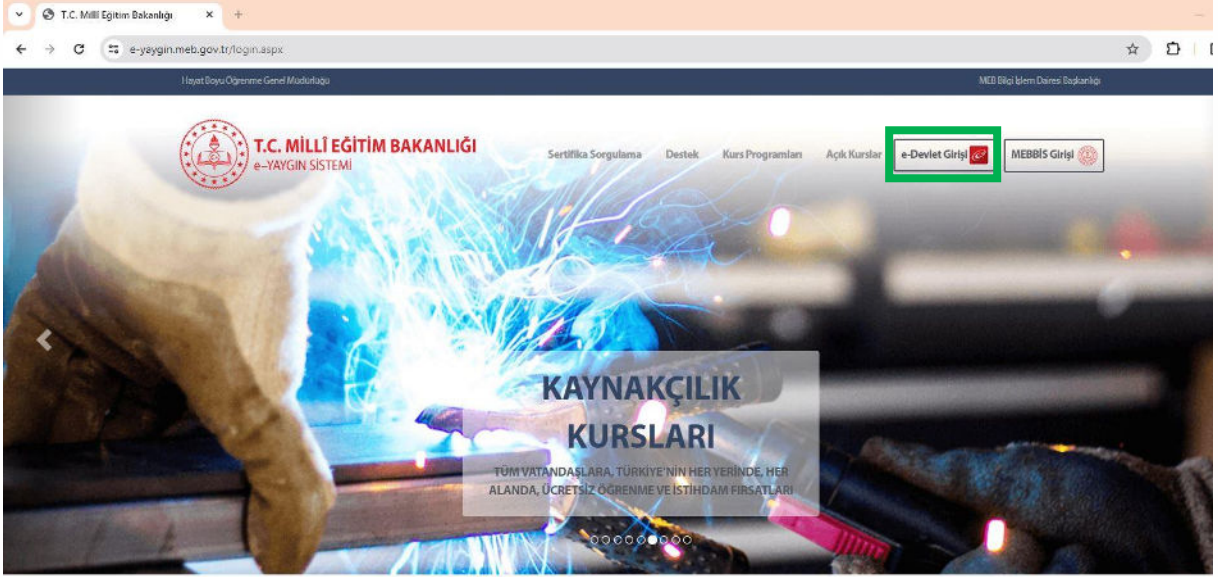

3. Karşınıza gelen pencerede T.C Kimlik No kutusuna **T.C Kimlik Numaranızı** , E devlet şifresi kutusuna **E-devlet şifrenizi** girip **Sisteme Giriş Yap** düğmesine basınız

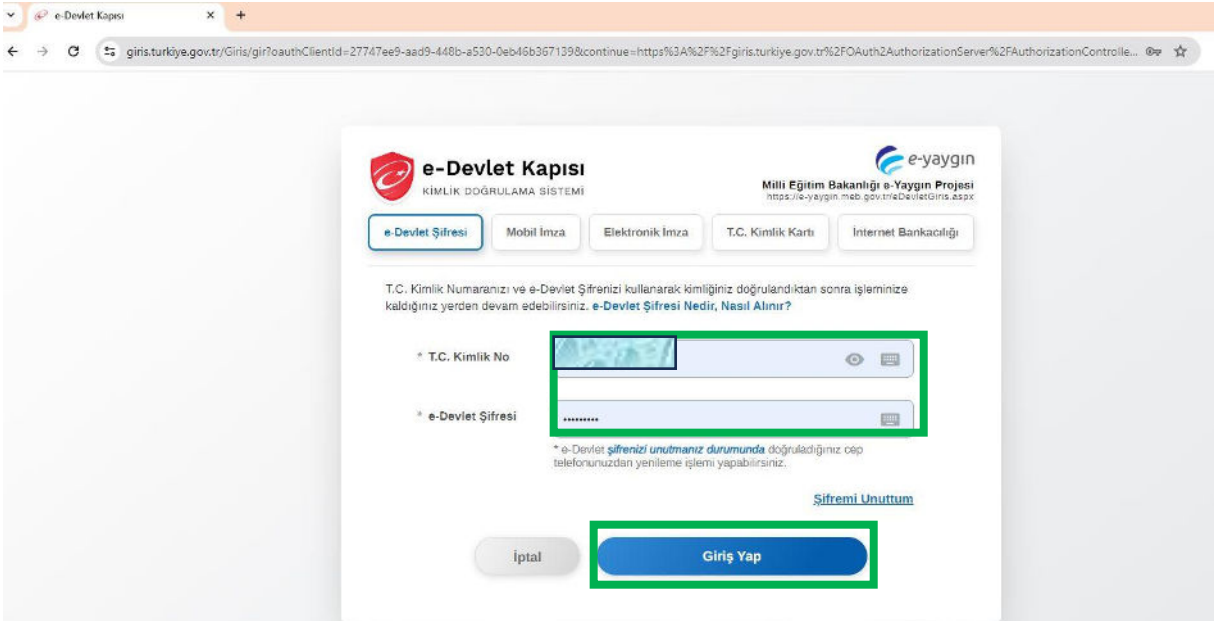

4. Karşımıza gelen E yaygın penceresinde **Başvurular** yazısına tıklayınız.

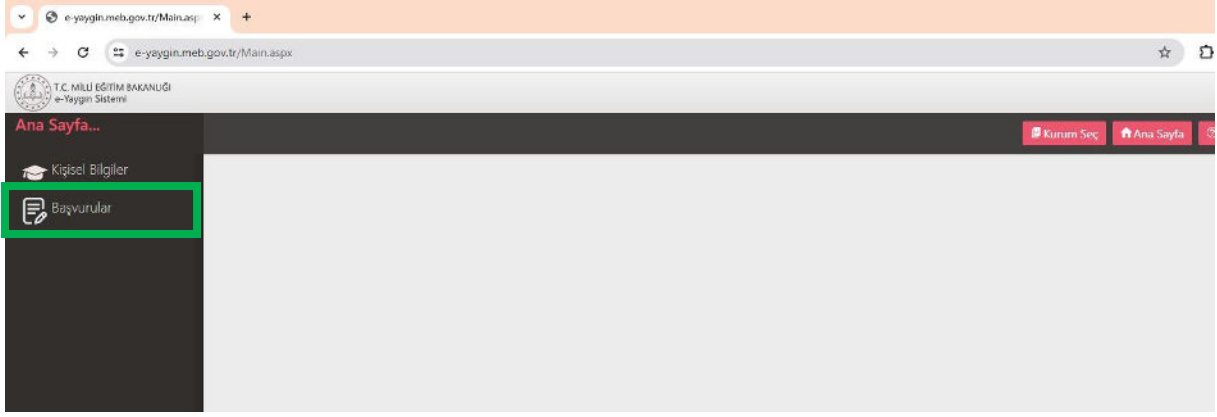

5. **Kurs Kayıt İşlemleri** yazısına tıklayınız

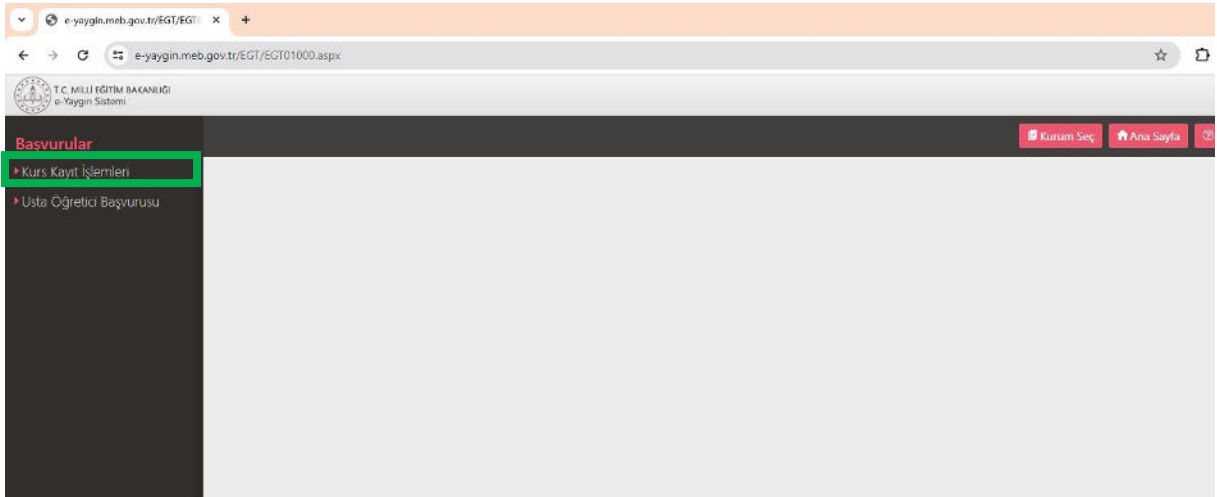

6. **Kursa Ön Başvuru Yap** yazısına tıklayınız.

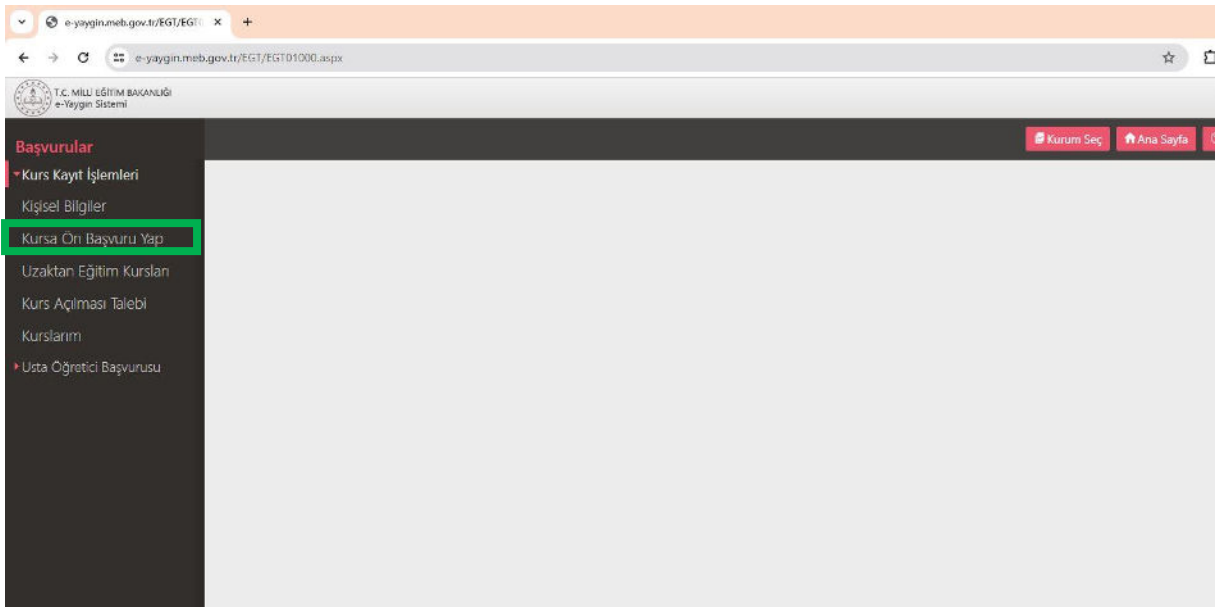

7. Karşımıza gelen web sayfasında sırasıyla kursa gitmek istediğiniz **İl Adı**, **İlçe Adı** seçildikten sonra **Kursları Listele** düğmesine tıklayınız.

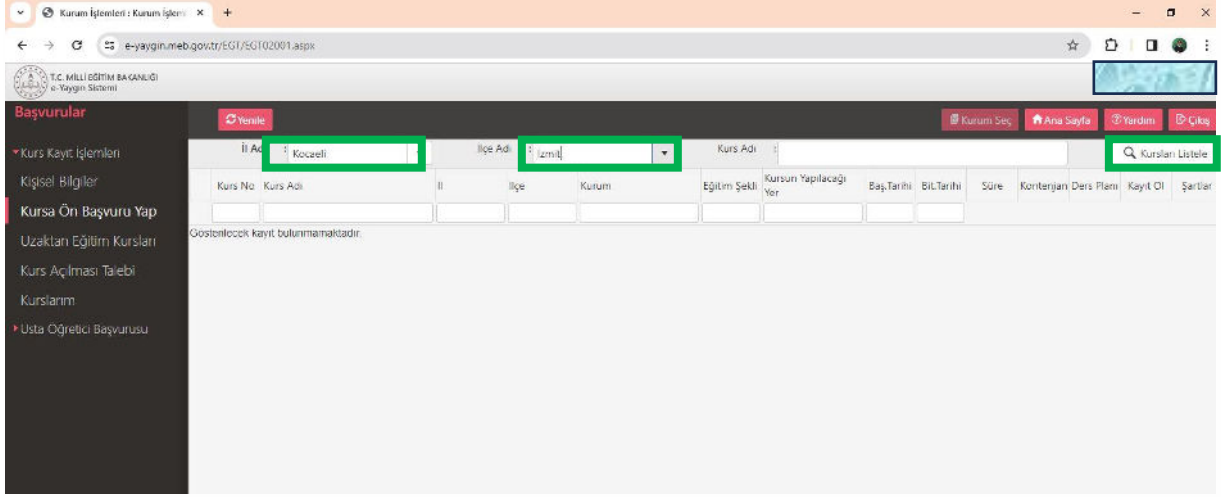

8. Kurs listeleri gelince **Eğitim Şekli** başlığının altındaki kutucuğa **“Yüzyüze”** yazıp Enter tuşuna basınız. Böylece yüzyüze kurslarımız listelenir. Burada özellikle **Kursun Yapılacağı Yer** seçeneğine dikkat etmeniz gerekmektedir. Size uygun olan yerine göre başvuru yapmalısınız. Zira bazı kurslar Cezaevi, Rehabilitasyon Merkezi vb. yerlerde açılmıştır.

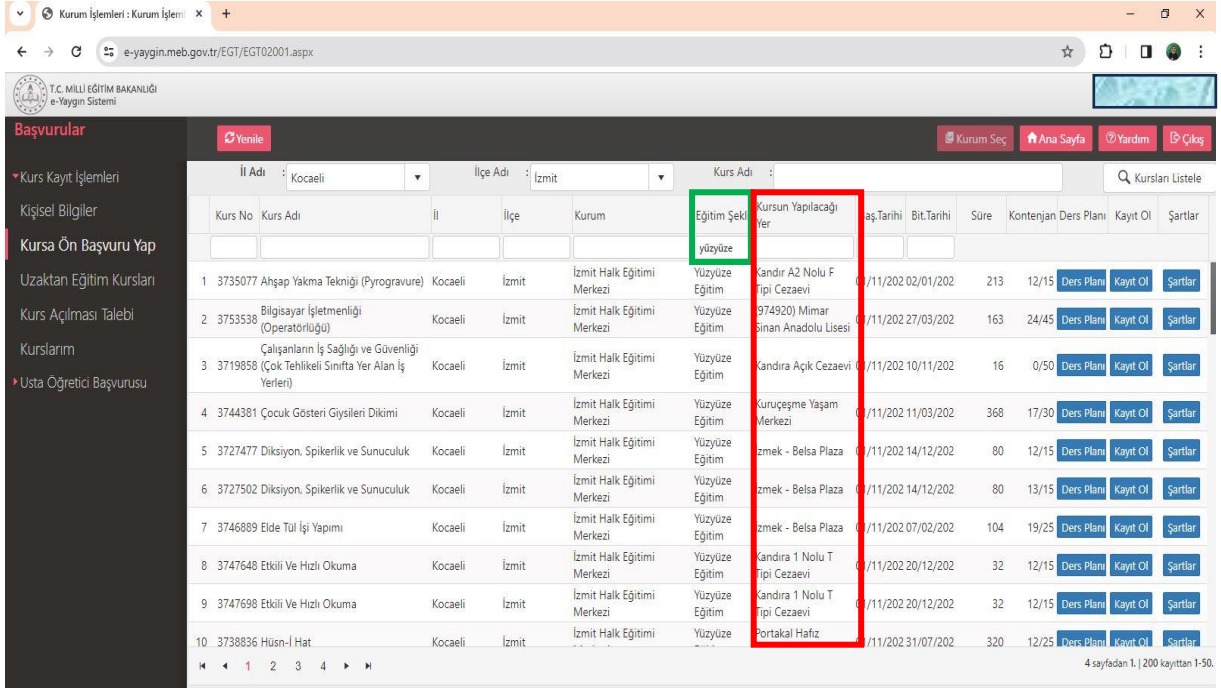

Kurs No	Kurs Adı	İl	İlçe	Kurum	Eğitim Şekli	Kursun Yapılacağı Yer	Baş.Tarihi	Bit.Tarihi	Süre	Kontenjan	Ders Planı	Kayıt Ol	Şartlar
1	3735077 Ahşap Yakma Tekniği (Pyrogravure)	Kocaeli	İzmit	İzmit Halk Eğitimi Merkezi	Yüzyüze Eğitim	Kandıra A2 Nolu F Tipi Cezaevi	07/11/2022	02/01/2022	213	12/15	Ders Planı	Kayıt Ol	Şartlar
2	3753538 Bilgisayar İşletmenliği (Operatörlüğü)	Kocaeli	İzmit	İzmit Halk Eğitimi Merkezi	Yüzyüze Eğitim	374920) Mimar Sinan Anadolu Lisesi	07/11/2022	27/03/2022	163	24/45	Ders Planı	Kayıt Ol	Şartlar
3	3719858 Çalışanların İş Sağlığı ve Güvenliği (Çok Tehlikeli Sınıfta Yer Alan İş Yerleri)	Kocaeli	İzmit	İzmit Halk Eğitimi Merkezi	Yüzyüze Eğitim	Kandıra Açık Cezaevi	07/11/2022	10/11/2022	16	0/50	Ders Planı	Kayıt Ol	Şartlar
4	3744381 Çocuk Gösteri Giysileri Dikimi	Kocaeli	İzmit	İzmit Halk Eğitimi Merkezi	Yüzyüze Eğitim	Kuruçeşme Yaşam Merkezi	07/11/2022	11/03/2022	368	17/30	Ders Planı	Kayıt Ol	Şartlar
5	3727477 Diksiyon, Spikerlik ve Sunuculuk	Kocaeli	İzmit	İzmit Halk Eğitimi Merkezi	Yüzyüze Eğitim	İzmeç - Belsa Plaza	07/11/2022	14/12/2022	80	12/15	Ders Planı	Kayıt Ol	Şartlar
6	3727502 Diksiyon, Spikerlik ve Sunuculuk	Kocaeli	İzmit	İzmit Halk Eğitimi Merkezi	Yüzyüze Eğitim	İzmeç - Belsa Plaza	07/11/2022	14/12/2022	80	13/15	Ders Planı	Kayıt Ol	Şartlar
7	3746889 Elde Tül İş Yapanımı	Kocaeli	İzmit	İzmit Halk Eğitimi Merkezi	Yüzyüze Eğitim	İzmeç - Belsa Plaza	07/11/2022	07/02/2022	104	19/25	Ders Planı	Kayıt Ol	Şartlar
8	3747648 Etkili Ve Hızlı Okuma	Kocaeli	İzmit	İzmit Halk Eğitimi Merkezi	Yüzyüze Eğitim	Kandıra 1 Nolu T Tipi Cezaevi	07/11/2022	20/12/2022	32	12/15	Ders Planı	Kayıt Ol	Şartlar
9	3747698 Etkili Ve Hızlı Okuma	Kocaeli	İzmit	İzmit Halk Eğitimi Merkezi	Yüzyüze Eğitim	Kandıra 1 Nolu T Tipi Cezaevi	07/11/2022	20/12/2022	32	12/15	Ders Planı	Kayıt Ol	Şartlar
10	3738836 Hüsn-İ Hat	Kocaeli	İzmit	İzmit Halk Eğitimi Merkezi	Yüzyüze Eğitim	Portakal Hafız	07/11/2022	31/07/2022	320	12/25	Ders Planı	Kayıt Ol	Şartlar

11. Kursun günlerini ve saatlerini öğrendikten sonra **Kayıt Ol** düğmesine tıklayınız. Gelen ekranda onay kutusunu seçip **Kaydet** düğmesine tıklayınız. Kursa ön başvurunuz öğretmen tarafından görülecek ve sizinle kurs öğretmeni iletişime geçecektir.

Baş. Tarihi	Bit. Tarihi	Süre	Kontenjan	Ders Planı	Kayıt Ol	Şartlar
04/11/2022	23/12/2022	72	0/40	Ders Planı	Kayıt Ol	Şartlar
05/10/2022	08/12/2022	72	15/45	Ders Planı	Kayıt Ol	Şartlar
04/10/2022	23/11/2022	72	17/30	Ders Planı	Kayıt Ol	Şartlar

12. Kursa Ön Başvurunuz kaydedildi uyarısı görünecektir.

Baş. Tarihi	Bit. Tarihi	Süre	Kontenjan	Ders Planı	Kayıt Ol	Şartlar
04/11/2022	23/12/2022	72	0/40	Ders Planı	Kayıt Ol	Şartlar
05/10/2022	08/12/2022	72	15/45	Ders Planı	Kayıt Ol	Şartlar
04/10/2022	23/11/2022	72	17/30	Ders Planı	Kayıt Ol	Şartlar

13. Ön başvurunuz tamamlanmıştır. Artık **“Kurslarım”** mnüsünde **Kursiyer Onay Bekliyor** olarak görünecektir. Öğretmenlerimiz başvurunuzu onaylayarak sizinle iletişime geçecektir.

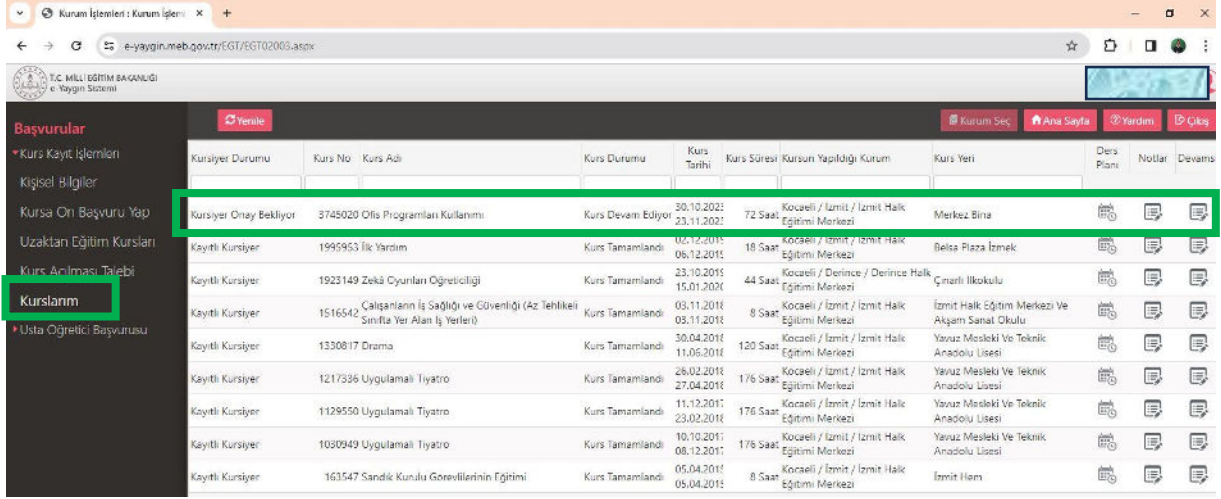

Kursiyer Durumu	Kurs No	Kurs Adı	Kurs Durumu	Kurs Tarihi	Kurs Süresi	Kursun Yapıldığı Kurum	Kurs Yeri	Ders Planı	Notlar	Devams
Kursiyer Onay Bekliyor	3745020	Ofis Programları Kullanımı	Kurs Devamı Ediyor	30.10.2023 23.11.2023	72 Saat	Kocaeli / İzmit / İzmit Halk Eğitimi Merkezi	Merkez Bina			
Kayıtlı Kursiyer	1995953	İlk Yardım	Kurs Tamamlandı	06.12.2015 06.12.2015	10 Saat	Kocaeli / İzmit / İzmit Halk Eğitimi Merkezi	Belta Plaza İzmit			
Kayıtlı Kursiyer	1923149	Zekâ Cuyunları Öğreticiliği	Kurs Tamamlandı	23.10.2015 15.01.2016	44 Saat	Kocaeli / Derince / Derince Halk Eğitimi Merkezi	Çınarlı İlkokulu			
Kayıtlı Kursiyer	1516542	Çalışanların İş Sağlığı ve Güvenliği (Az Tehlikeli Sınıfta Yer Alan İş Yerleri)	Kurs Tamamlandı	03.11.2018 03.11.2018	8 Saat	Kocaeli / İzmit / İzmit Halk Eğitimi Merkezi	İzmit Halk Eğitim Merkezi Ve Akşam Sanat Okulu			
Kayıtlı Kursiyer	1330817	Drama	Kurs Tamamlandı	30.04.2016 11.05.2016	120 Saat	Kocaeli / İzmit / İzmit Halk Eğitimi Merkezi	Yavuz Mesleki Ve Teknik Anadolu Lisesi			
Kayıtlı Kursiyer	1217336	Uygulamalı Tiyatro	Kurs Tamamlandı	26.02.2018 27.04.2018	176 Saat	Kocaeli / İzmit / İzmit Halk Eğitimi Merkezi	Yavuz Mesleki Ve Teknik Anadolu Lisesi			
Kayıtlı Kursiyer	1129550	Uygulamalı Tiyatro	Kurs Tamamlandı	11.12.2017 23.02.2018	176 Saat	Kocaeli / İzmit / İzmit Halk Eğitimi Merkezi	Yavuz Mesleki Ve Teknik Anadolu Lisesi			
Kayıtlı Kursiyer	1030949	Uygulamalı Tiyatro	Kurs Tamamlandı	10.10.2017 06.12.2017	176 Saat	Kocaeli / İzmit / İzmit Halk Eğitimi Merkezi	Yavuz Mesleki Ve Teknik Anadolu Lisesi			
Kayıtlı Kursiyer	163547	Sandık Kuruldu Görevlilerinin Eğitimi	Kurs Tamamlandı	05.04.2015	8 Saat	Kocaeli / İzmit / İzmit Halk Eğitimi Merkezi	İzmit Hem			

14. Eğer kurs ön başvuru yap bölümünde listelenmezse **Kurs Açılması Talebi** yazısına tıklayınız

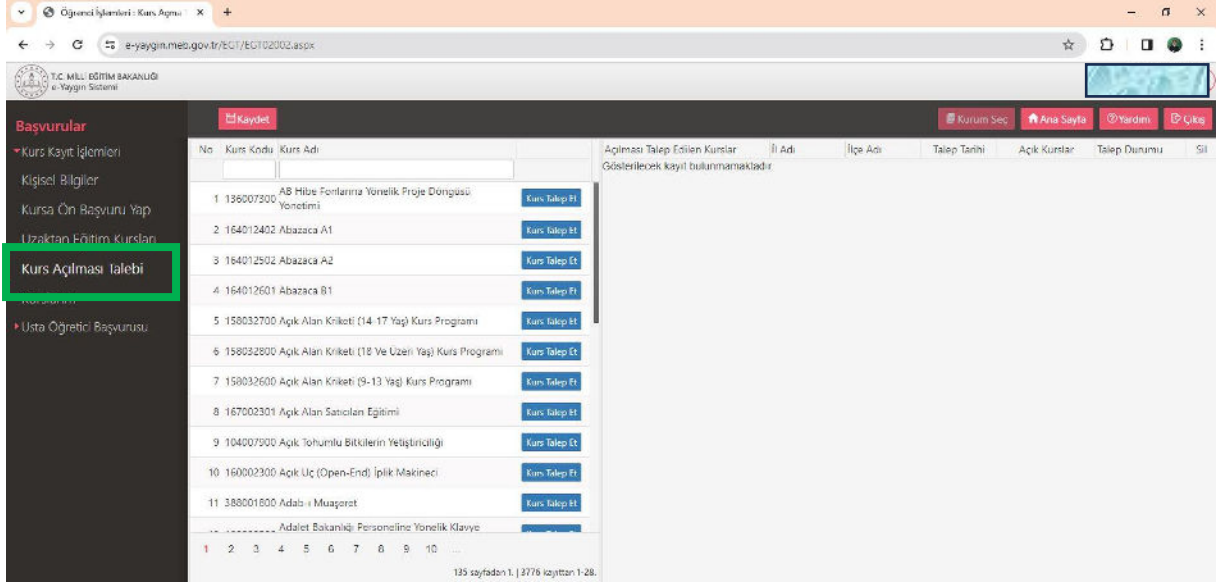

No	Kurs Kodu	Kurs Adı	Açılması Talep Edilen Kurum	İlçe Adı	Talep Tarihi	Açık Kurular	Talep Durumu	Sil
1	136007300	AB Hızlı Fontanna Yönelik Proje Dönüşü Yönetimi						<a href="#">Kurs Talep Et</a>
2	164012402	Abazaca A1						<a href="#">Kurs Talep Et</a>
3	164012502	Abazaca A2						<a href="#">Kurs Talep Et</a>
4	164012601	Abazaca B1						<a href="#">Kurs Talep Et</a>
5	158032700	Açık Alan Kriketi (14-17 Yaş) Kurs Programı						<a href="#">Kurs Talep Et</a>
6	158032800	Açık Alan Kriketi (18 Ve Üzeri Yaş) Kurs Programı						<a href="#">Kurs Talep Et</a>
7	158032600	Açık Alan Kriketi (9-13 Yaş) Kurs Programı						<a href="#">Kurs Talep Et</a>
8	167002301	Açık Alan Satranç Eğitimi						<a href="#">Kurs Talep Et</a>
9	104007900	Açık Tohumlu Bitkilerin Yetiştiriciliği						<a href="#">Kurs Talep Et</a>
10	160002300	Açık Uç (Open-End) İplik Makinacı						<a href="#">Kurs Talep Et</a>
11	388001800	Adab-ı Muâşeret						<a href="#">Kurs Talep Et</a>
12	160002300	Adalet Bakanlığı Personeline Yönelik Klavye						<a href="#">Kurs Talep Et</a>

15. Sayfanın sağ tarafına talep edilecek kursların listesi gelecektir. Sayfayı kaydırarak yada üstündeki kurs adına istediğiniz kursun adını yazıp enter tuşuna basarak istediğiniz kursu bulunuz

No	Kurs Kodu	Kurs Adı	Açılması Talep Edilen Kurslar
1520	164002302	İngilizce A1 Seviyesi	
1521	164002401	İngilizce A2 Seviyesi	
1522	164009601	İngilizce B1 Seviyesi	
2185	164002500	Mesleki İngilizce (Aile ve Tüketici Hizmetleri / Çavre Hizmetleri)	
2186	164002600	Mesleki İngilizce (Aile ve Tüketici Hizmetleri / Ev ve Kurum Hizmetleri)	
2187	164002700	Mesleki İngilizce (Aile ve Tüketici Hizmetleri / Sosyal Destek Hizmetleri)	
2188	164002800	Mesleki İngilizce (Aile ve Tüketici Hizmetleri / Tüketici Hizmetleri)	
2189	164003000	Mesleki İngilizce (Bilgi Teknolojileri)	
2190	164004400	Mesleki İngilizce (Euro Yönetimi)	
2191	164004501	Mesleki İngilizce (Denizcilik)	
2192	164004701	Mesleki İngilizce (Eğlence Hizmetleri)	
2193	164004801	Mesleki İngilizce (Sanatlar)	

16. **Kurs Talep Et** yazısına tıklayınız

No	Kurs Kodu	Kurs Adı	Açılması Talep Edilen Kurslar
1520	164002302	İngilizce A1 Seviyesi	
1521	164002401	İngilizce A2 Seviyesi	
1522	164009601	İngilizce B1 Seviyesi	
2185	164002500	Mesleki İngilizce (Aile ve Tüketici Hizmetleri / Çavre Hizmetleri)	
2186	164002600	Mesleki İngilizce (Aile ve Tüketici Hizmetleri / Ev ve Kurum Hizmetleri)	
2187	164002700	Mesleki İngilizce (Aile ve Tüketici Hizmetleri / Sosyal Destek Hizmetleri)	
2188	164002800	Mesleki İngilizce (Aile ve Tüketici Hizmetleri / Tüketici Hizmetleri)	
2189	164003000	Mesleki İngilizce (Bilgi Teknolojileri)	
2190	164004400	Mesleki İngilizce (Euro Yönetimi)	
2191	164004501	Mesleki İngilizce (Denizcilik)	
2192	164004701	Mesleki İngilizce (Eğlence Hizmetleri)	
2193	164004801	Mesleki İngilizce (Sanatlar)	

17. Karşınıza gelen pencerede kursa gitmek istediğiniz il, ilçe seçimini yapınız.

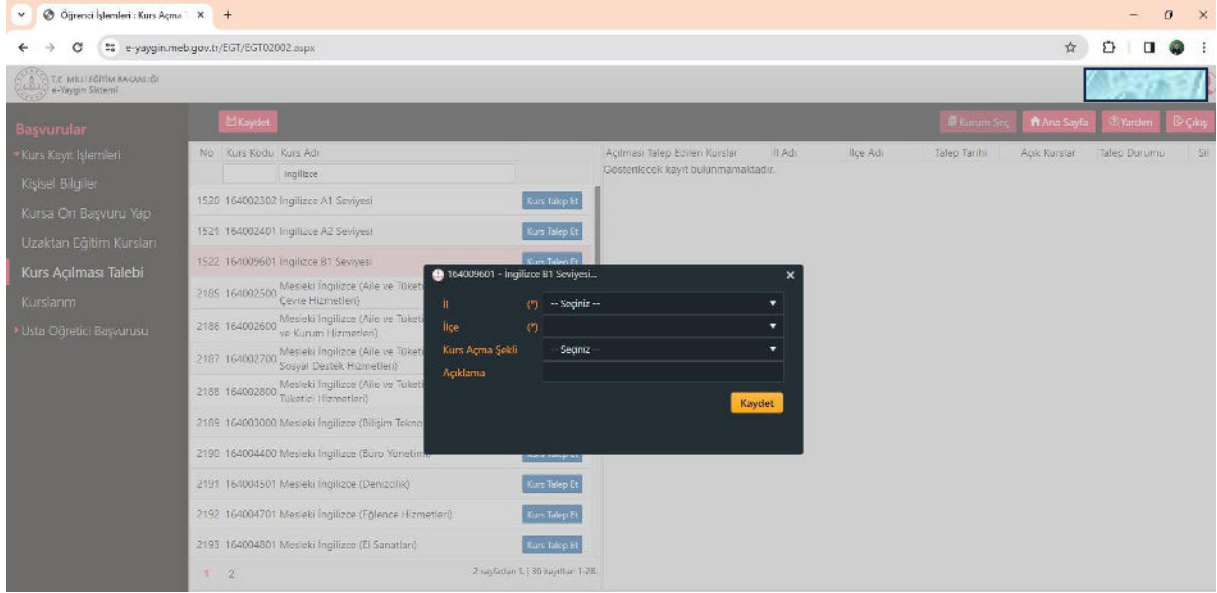

18. Kurs açma şekli listesinden seçim yapmak zorunda değilsiniz. Burada seçim yapmadan alttaki açıklama kutusuna geçiniz. Açıklama kısmına hangi günlerde ve saatlerde kursa devam edebileceğinizi yazınız. Açıklama kısmına aşağıdaki 5 ifadeden birini yazmanızı tercih ederiz.

- a) Hafta İçi Sabah
- b) Hafta İçi Öğlen
- c) Hafta İçi Akşam
- d) Haftasonu Sabah
- e) Haftasonu Öğlen

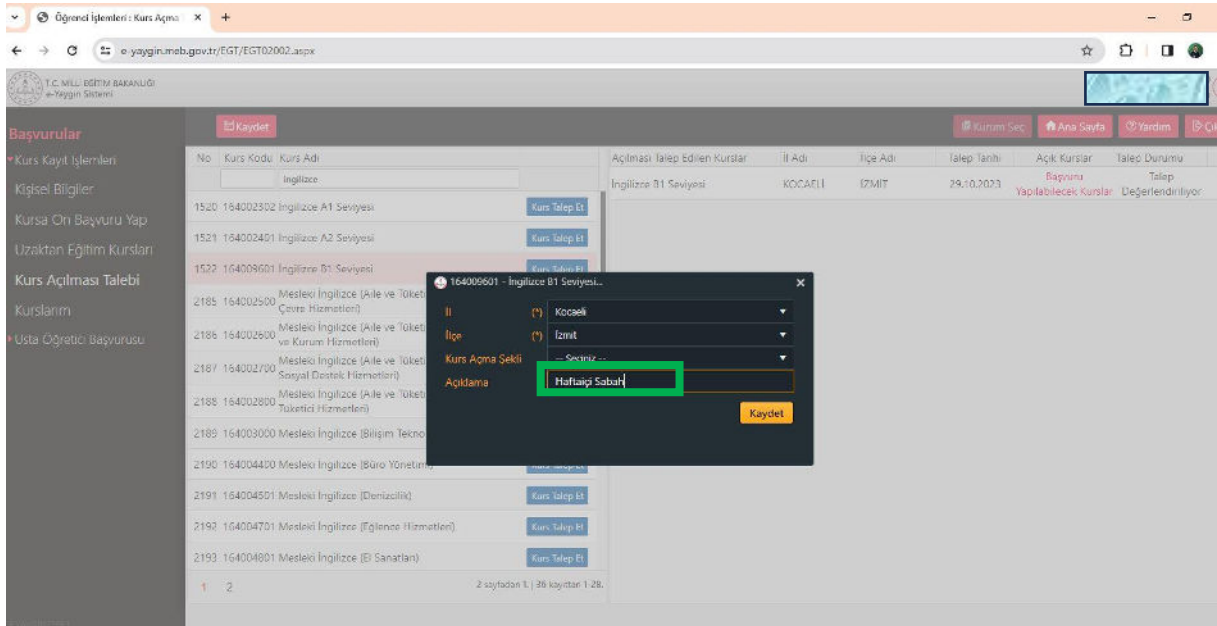

19. **Kaydet** düğmesine basarak işlemi tamamlayınız.

No	Kurs Kodu	Kurs Adı	Açılması Talep Edilen Kurslar	İl Adı	İlçe Adı	Talep Tarihi	Açık Kurslar
1520	164002302	İngilizce					Gösterilecek kayıt bulunmamaktadır.
1521	164002401	İngilizce A1 Seviyesi					
1522	164009601	İngilizce B1 Seviyesi					
2185	164002500	Mesleki İngilizce (Aile ve Tüketici Çeşitli Hizmetleri)					
2186	164002600	Mesleki İngilizce (Aile ve Tüketici ve Kurum Hizmetleri)					
2187	164002700	Mesleki İngilizce (Aile ve Tüketici Sosyal Destek Hizmetleri)					
2188	164002800	Mesleki İngilizce (Aile ve Tüketici Tüketici Hizmetleri)					
2189	164003000	Mesleki İngilizce (Bilgi Teknolojileri)					
2190	164004400	Mesleki İngilizce (Büro Yönetimi)					
2191	164004501	Mesleki İngilizce (Denizcilik)					
2192	164004701	Mesleki İngilizce (Eğlence Hizmetleri)					
2193	164004801	Mesleki İngilizce (El Sanatları)					

20. Bu adımları uyguladığınızda seçtiğiniz il ve ilçedeki Halk Eğitim merkezi istediğiniz kursu açması durumunda sizinle iletişime geçecektir. **Sizinle iletişime geçilebilmesi için Kişisel Bilgiler** ekranındaki bilgilerinizin (özellikle cep telefonu bilginizin) kaydedilmiş ve güncel olmasına dikkat ediniz.

Açılması Talep Edilen Kurslar	İl Adı	İlçe Adı	Talep Tarihi	Açık Kurslar Başvuru Yapılabilir	Talep Durumu	Sil
İngilizce B1 Seviyesi	KOCAELI	IZMIT	29.10.2023	Yapılabilir	Değerlendiriliyor	